

**Luis Palao Berastáin**

**ACUARELAS**



El juez de la cancha de gallos

Acuarela  
63 x 48 cm.



**Yanacona (Chincheru)**

**Acuarela**  
**56 x 76 cm.**





Salomé y Jacinta

Acuarela  
30 x 43 cm.

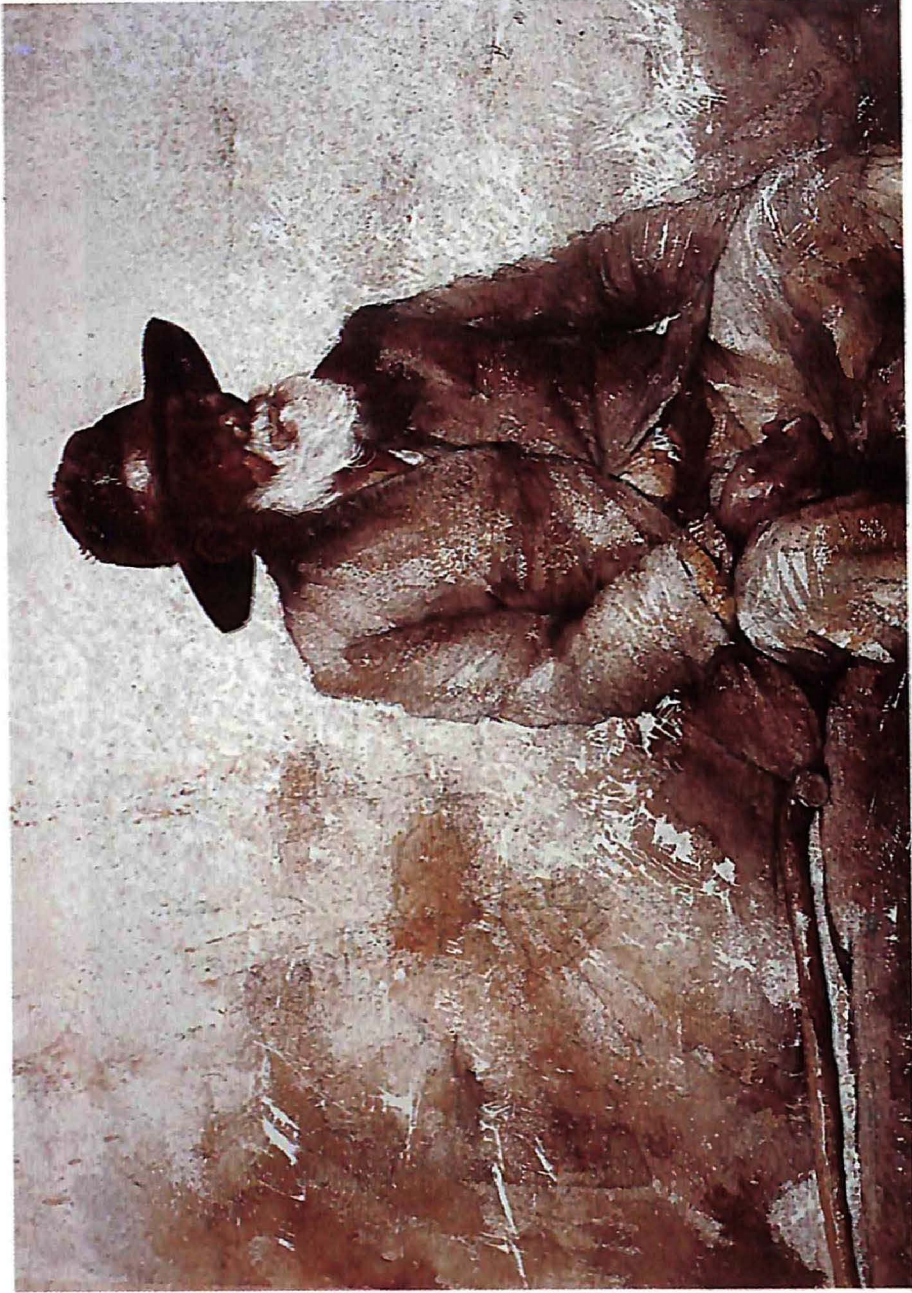

Acuarela  
57 x 76 cm.

Don Nicolás





Doña Andrina "La pispicha"

Acuarela  
50 x 70 cm.



Músicos de Ocongata

Acuarela  
55 x 74 cm.





La despedida de doña Cleofé

Acuarela  
30 x 43 cm.





**Faustino "Quero"**

**Acuarela  
55 x 56 cm.**



Santiago (Chinero)

Acuarela  
57 x 76 cm.



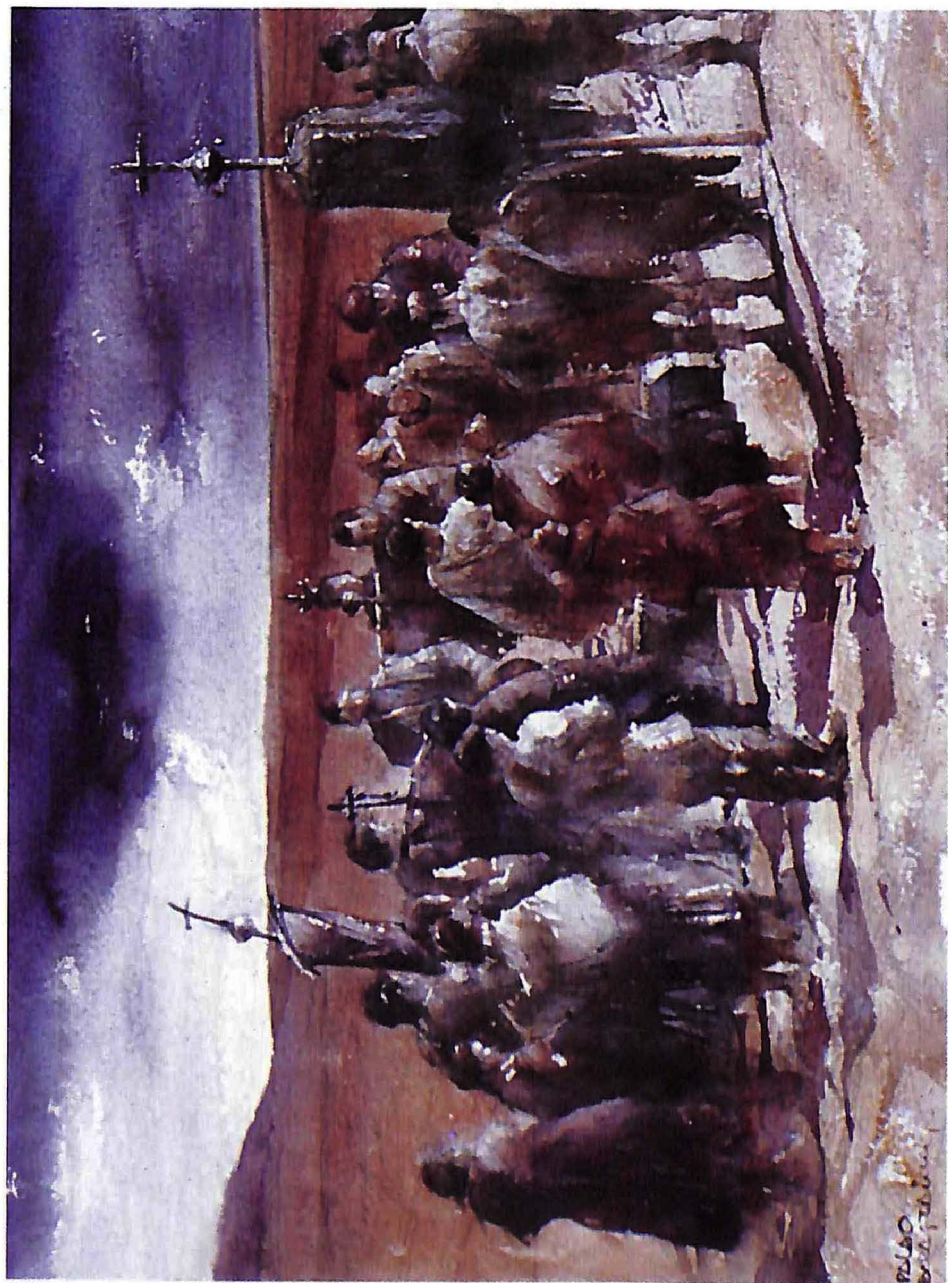

Las lluvias y los muertos (Chincheró)

Acuarela  
54 x 73 cm.



Acuarela  
54 x 73 cm.

Despedida de don Domingo





Qollor Ritti

Acuarela  
54 x 73 cm.

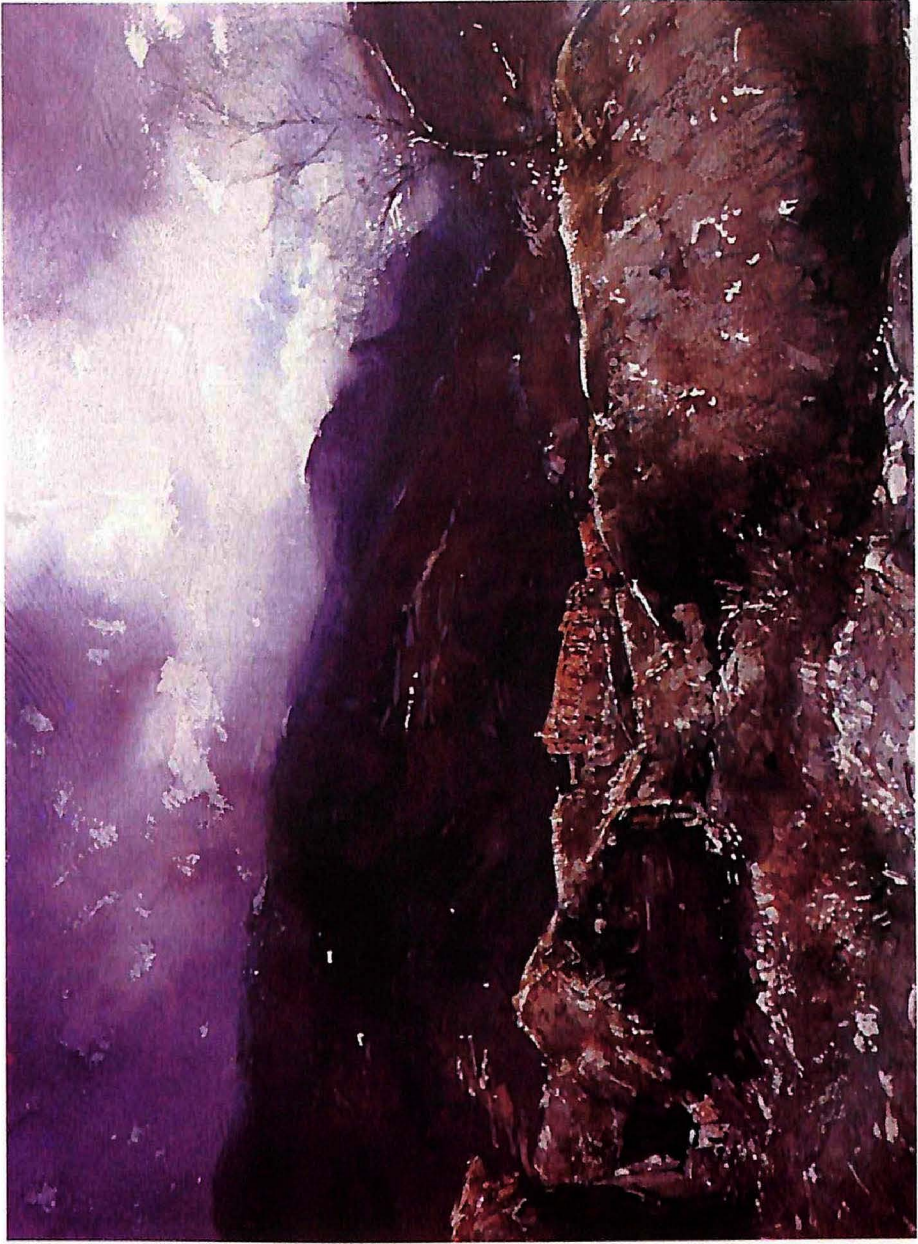

**Mi pueblo favorito**

**Acuarela**  
**54 x 73 cm.**





El taller de Tulumayo

Acuarela  
56 x 75 cm.



Las cruces de mi cocina

Acuarela  
56 x 75 cm.





**Mi cocina (Chinero)**

**Acuarela  
57 x 76 cm.**